ETABLISSEMENT DEPARTEMENTAL RESEAU DES EMETTEURS FRANCAIS D'AVEYRON

Bulletin d'Informations

SOMMAIRE DECEMBRE 2006

1° Editorial & Infos diverses.
2° Réunion CA REF 12 du 9 décembre 2006 .
3° Réunion des Présidents du 2 Décembre à Tours.
4° AG & CA REF 12 du 15 Oct 2006 à Laissac.
5° Démonstrations ATV Millau 28 Oct 2006.
6° Visite au salon de Friedrichshafen par F5BLC.

Président: **Francis BACH** ***F5FPI.***
212, passage de Calcomier 12000 RODEZ ☎ 05 65.42.18.76

Vice-Président: **Michel LAJOIE** ***F5SIZ.***
Les Roches Blanches Chemin de Touloupy 12400 SAINT AFFRIQUE

Trésorier: **Alain PRADEL** ***F5UCV.***
Cité EDF SANGAYRAC 12460 St AMANS des COTS ☎ 05 65 44 81 21

Secrétaire: **Eric FAUST** ***F5RGH***
11 rue la Pendarie 12850 Ste RADEGONDE. ☎ 05 65 87 02 75

Secrétaire-Adjoint: **Guy PAILHORIES** ***F5BLC***
33 rue Antoine BRAS 12200 VILLEFRANCHE R ou. ☎ 05 65 45 22 31

QSL Manager: **Serge FABREGUES** ***F5FAB***
32, Avenue de Montpellier 12000 RODEZ ☎ 06 80 01 76 45

RENDEZ-VOUS REF-12

- Journée Trafic avec indicatif F5REF / P 12 les12-13 Mai 2007.

-QSO de section VHF Dimanche de 8 h45 à 10 h sur le R4X
(avec lecture du bulletin hebdomadaire F8REF 9h & infos locales 9 H 15)
-QSO de section HF Dimanche 9 h 45 3606 Mhz..
-QSO « Charles » Tous les jours 3603 Mhz à partir de 8 h loc.
-QSO du Battistou, tous les jours de 7 à 8h loc sur le R4X.
- Réunion Mensuelle Radio-Club de Millau 23 bis Bd de la Capelle. 1er Vendredi 20 H 30
- Réunions Radio-Club de Rodez à la MJC. Voir F4BRT pour planning.

La COTISATION AU REF 12 EST DE 16 €.
Si ce n'est déjà fait, pensez à contribuer à nos activités locales.

RELAIS ET FREQUENCES		**Responsable**
R4X MENDE	**145.7125**	**(F6EJM)**
RU 6 MILLAU	**430.150**	**(F6CFG)**
RU 12 RODEZ	**430.300**	**(F4BRT)**
TRANSPONDEUR St AFFRIQUE	**145.2125**	**(F5SIZ)**
SIMPLEX	**145.500**	

Dégagements: 144.525-144.550-144575
RODEZ Millau Autres
APRS 144.800 avec Relais F8KFO-2

WEB : http://ed12.ref-union.org/ (F5RGH)
Email : ref12@wanadoo.fr

Meilleurs Voeux 2007

Ce bulletin a été tiré à 100 ex & envoyé à
77 destinataires papier plus
40 destinataires Email sans papier

Animation du 6 Décembre au point haut de Millau.

Dans le cadre des animations du mercredi de la MJC Millau, 10 enfants et 2 animateurs ont été reçus au point haut de Millau.

Ils ont pu voir des démonstrations de liaisons radio et ATV et le radioamateurisme leur a été présenté.

Il semble qu'ils aient été intéressés par cette animation.

Merci aux organisateurs, et espérons que cela suscite des vocations.

(Info F5UJZ)

INFORMATIONS REF12 PAR EMAIL OU SUR LE WEB

Entre deux bulletins, vous pouvez recevoir des informations REF12 , Ref-Union ou des photos d'évènements. Si vous désirez ce service, et que vous ne recevez pas déjà ces informations, envoyez votre demande par Email à : f5fpi@ref-union.org

Si vous recevez ce bulletin par poste, vous pouvez également demander à ne le recevoir que par email, et contribuer ainsi à des économies d'affranchissements.

Vous pouvez aussi consulter notre site internet :

http://ed12.ref-union.org/

POUR VOUS INSCRIRE OU VOUS RENSEIGNER

Prenez contact avec :

REF-12 et REF-UNION:
F5FPI (05 6542 1876)

RC RODEZ :
F4BRT (05 6568 6537)

RC MILLAU
F6HUD (05 6560 1727)

Les photocopies d'une partie de ce bulletin nous ont été offertes par le

CREDIT AGRICOLE
Nord Midi-Pyrénées

EDITORIAL DU PRESIDENT

2006 vit ses derniers jours. Il est temps de penser à l'année 2007 pour laquelle je vous adresse tous mes meilleurs vœux, pour vous et votre entourage. Santé et Bonheur avant tout, mais aussi que vos activités de radioamateur ou écouteur vous procurent beaucoup de satisfactions.

Cela fait maintenant 25 ans que le REF12 anime les activités radioamateurs en Aveyron. Nous célébrerons cet anniversaire en utilisant les 12 et 13 mai prochains l'indicatif F5REF / P 12. J'espère que nous serons nombreux à participer à ce week-end de trafic. F5FAB vous donnera tous les détails dans le prochain bulletin mi-avril.

Nous aurons également l'occasion de fêter cet événement lors de la journée Randon que nous organiserons courant juillet (la date et le programme seront fixés fin mai).

2007 verra également la poursuite d'activités techniques, avec le projet ATV au RC Millau, avec l'étude d'une logique relais au RC Rodez, et également de nouveaux projets, en particulier si nous obtenons l'autorisation d'utiliser le point haut de Bouloc en remplacement de l'ADRASEC 12 qui a cessé ses activités.

Je reste cependant préoccupé par un ralentissement de la participation aux divers QSO, par une tendance à la baisse de nos effectifs, et par le manque de nouveaux radioamateurs ou écouteurs. De nombreux départements sont confrontés au même problème. Je nous souhaite que 2007 voit ces facheuses tendances s'inverser.

Pour 2006, nous aurons un peu plus de dépenses que de recettes, malgré les économies engagées. Je vous invite à cotiser nombreux en 2007 pour que nous puissions continuer à soutenir les divers projets, et éviter une augmentation de la cotisation en 2008.

Joyeux Noêl, et Bonnes fêtes de fin d'année.

73 QRO de Francis F5FPI.

.

CA REF 12 du 9 décembre 2006

La réunion a débuté à Salles Curan le 9 décembre à 15h37, après la visite du relais de la ville de Salles Curan, dans les hauts de Bouloc.

Les présents :	Bach Francis	**F5FPI**	Faust Eric	**F5RGH**
	Pradel Alain	**F5UCV**	Pailhories Guy	**F5BLC**
	Fabregues Serge	**F5FAB**		

Excusé : **F5SIZ**
Invité : **F8NHA**

Remise de documents

F5FPI remet le document du Ref-Union à F5FAB nous autorisant à utiliser l'indicatif spécial F5REF pour les 25 ans du REF12 les 12 et 13 mai 2007.

F5FPI remet à F5UCV un chèque de 80,15€ de la part du Ref-Union pour la rétrocession de l'année 2005. Il lui remet également la demande de règlement de la prime d'assurance de la MAIF d'un montant de 260 €.

Cotisations Radio-club

Le bureau se prononce favorablement pour le règlement des cotisations des radios clubs F6KSM & F8KFO au Ref-Union.

Relais de Bouloc

Le projet convention, ainsi que le courrier proposé par F5FPI entre le REF12 et la marie de Salles Curan ont été adoptés à l'unanimité par le CA. En outre, dans le cas d'une issue favorable à ce dossier, il a été décidé que F8NHA sera le correspondant unique entre le REF12 et la mairie de Salles Curan. L'accès, réservé au seuls membres du REF12 sera soumis à son autorisation pour des raisons de sécurité sur le site.

Bulletin

Le tirage du bulletin est sur le point d'être achevé et pourra être envoyé fin de la semaine prochaine. Il a été procédé à la validation des destinataires pour la distribution par la poste comme évoqué lors de l'AG2006. Une économie sera ainsi dégagée.

F5REF

Pour les 25 ans du REF12 l'indicatif F5REF sera activé les 12 et 13 mai 2007. F5UCV et F5FAB réaliseront les étiquettes pour les cartes QSL Toutes les informations sur l'activation seront données dans le prochain bulletin courant Avril.

Point cotisations et comptabilité

55 cotisants pour 2006 et 31 pour l'année 2007 au 9 décembre 2006. Il y aura un léger excédent de dépenses par rapport aux recettes cette année.

La séance s'est clôturée à 17h15. Le secrétaire FAUST ERIC **F5RGH**

Réunion du Conseil Consultatif des Présidents Départementaux du 2-12-2006 à TOURS.

Ceci n'est pas un compte-rendu officiel,
mais une information rapide sur les points qui me paraissent les plus importants.

Participation Midi-Pyrénées : F5FPI (Pdt12) ; F5TMJ (Pdt 31) ; F6FCW (Pdt 65) étaient présents.
F5BYL (Pdt 09 ; DR) était représenté par F5FPI.

➔Point du Président.

- HAMEXPO 2006 : 1436 Entrées. Sera bénéficiaire d'environ 4000 €
- HAMEXPO 2007 : Programmé les 6-7 Octobre à Auxerre.
- CONGRES 2007 : 25-26-27 Mai 2007 à Nevers.
- La CFRR s'est désistée sur sa requète du 2-7-04. L'examen de CW n'est donc plus menacé en Conseil d'Etat.
- Importante réunion prévue le 16 Décembre avec le photocompositeur pour Radio-REF.
- Réunion avec l'administration le 12 Oct au ministère.
  - Concertation en cours sur un projet d'arrêté concernant la déclaration de nos installations.
  - Pas d'avancées sur les dossiers en cours (7 Mhz ; 50 Mhz ; 3.5 Ghz ; Echolink ; F0 400 Mhz)
    Ces dossiers sont toujours en attente de réponse. Peu d'espoirs actuellement.
  - Administration favorable à un toilettage de la réglementation permettant des sanctions graduées.

. Le Président invite à une réflexion sur les votes en AG. Actuellement, un Président Départemental ne peut voter que Oui, Non ou s'abstenir sur l'ensemble des voix dont il dispose. Faut il lui donner la possibilité de graduer son vote pour mieux tenir compte de l'opinion de ses mandants ?

Pour ma part, j'ai suggéré d'ouvrir la possibilité de vote par correspondance pour les adhérents qui ne souhaitent pas être représentés par leur Président Départemental.

➔Point Financier.

Un cabinet d'expertise extérieur assure dorénavant la présentation de nos comptes. Le dernier point date du 30-9.

Avec 387 k€ de dépenses et 461 k€ de recettes au 30-9, une légère perte est prévisible en fin d'exercice.

La trésorerie est positive (+55 k€)

Nous sommes 6431 adhérents payants au 30-9-06. (contre 6819 au 10-12-2005)

➔ *Questions*.

L'après-midi a été consacrée aux questions des départements. Les points suivants sont à retenir :

- Les QSL adressées aux non membres posent toujours débat. La charge de travail concernée est en cours d'évaluation.
- Le taux de réussite à l'examen est légèrement inférieur à 50%
- Les cours conseillés sont ceux de 1RVR et 6GPX.
- Pas de réatribution des indicatifs à 2 lettres.
- Projet d'animation pour la coupe du monde de Rugby. Le contact est F5UDW.
- Il y a actuellement 16650 radioamateurs en France (Source ANF)

La réunion s'est déroulée dans un excellent climat de concertation, et n'a pas suscité de polémiques

F5FPI.

Assemblée Générale REF12 du 15/10 /06 à LAISSAC

Les présents :

F1BZH, F1EBM, F1FHP, F1LRZ, F1PTO, F4BRT, F4CRP, F4DCE, F5BLC, F5FAB, F5FPI, F5LUV, F5RGH, F5SIZ, F5SX, F5UCV, F6CFG, F6FBW, F6HUD, F8ACK, F8NHA, F8MFG, F9GI.

Les pouvoirs :

F8DZC, F6EJM, F5SNO, F4RSQ, F4DIQ, F2YB, F2LD, F0EPY.

Le Président F5FPI débute la séance à 9h55 par une minute de silence pour le départ vers les « silent key » de Jean-Marie F5UJY.

Présentation de notre nouveau DR F5BYL Jean-Paul DUTRAIN.
Remerciements à Eric F5RGH, organisateur de cette AG.

Sur 2006 aucun nouvel indicatif, le président rappelle la nécessité de promouvoir le monde de la radio qui nous est si cher. Un tour d'horizon des activités 2006 est réalisé.

L'octroi de 150 € pour le projet ATV du RC de Millau.

La rénovation de l'abri du R4X en remerciant l'action des bénévoles avec un contrôle sans histoire par l'ANF. (bouclage sur 50Ω des coaxiaux non utilisés).

Action de rénovation du RU12 autour d'un projet pédagogique avec link sur R4X automatique. La chaleureuse journée au pied du R4X avec 40 personnes et pour en terminer la réalisation de 3 bulletins en 2006.

Les effectifs sont de 67 membres pour 2006, dont 37 membres Ref-Union et 53 locaux. Nous sommes en léger recul de 10 Oms par rapport à 2005.(voir courbes d'évolution de nos effectifs depuis 1994.) Si cette tendance venait à se confirmer, nous devrons soit augmenter les cotisations pour 2008 soit réduire nos activités.

Le REF12 va avoir 25 ans le 22 novembre 2006 et notre président propose de marquer cet évènement. Pour conclure F5FPI souligne qu'après 23 ans de présidence il souhaite passer le flambeau à un autre OM.

F5UCV présente une situation des comptes 2005 et les perspectives pour l'année 2006. Actuellement la situation est très saine avec en 2005 une recette de 1739 € une dépense de 1165 €.En fait, recettes et dépenses sont équilibrées en retirant la vente exceptionnelle des cavités du R10 (500€). Les cotisations 2007 resteront inchangées (16 €). La baisse continue des effectifs laisse entrevoir une augmentation de la cotisation pour 2008.

F5UJZ émet des remarques afin de réaliser des économies (mode de distribution du bulletin et relance des Oms qui ne cotisent plus).

F5FPI reprend la parole afin de continuer sur l'ordre du jour.

F4BRT fait un point sur le projet du relais RU12 et donne l'adresse du site http://www.f8kfo.com pour suivre les évolutions.

F6HUD annonce que la première phase du relais ATV est terminée malgré les difficultés rencontrées pour l'hébergement et les problèmes de qualité en réception. Une démo sera réalisée au point haut de St Germain avec le concours de la MJC le 28 octobre 2006. Un pot de l'amitié y sera offert.

F6CFG nous fait un point précis sur l'état des relais R4X et RU6. La remise en état de l'abri du R4X les 9 et 22 août ainsi qu'un grand nettoyage ont permis lors du contrôle de l'ANF de n'avoir aucune remarque si ce n'est l'utilité d'une charge en bout des coaxiaux non utilisés. Gilbert propose de reprendre les réglages du récepteur du RU12 et de ramener des infos sur un transpondeur. **F5FYU** propose un relais UHF au REF12 si besoin.

F1PTO indique que le transpondeur de Saint Affrique n'a aucun problème si ce n'est des disjonctions intempestives du secteur.

Projets 2007 :
Pour les 25 ans du REF12 doit-on fêter l'évènement ? **OUI à l'unanimité.**
F5FAB propose un indicatif spécial avec F5REF en multi-opérateurs (maxi 10).Les licences et QSL sont pris en charge par le REF-Union.
Organiser le Randon 2007 sous la forme d'un anniversaire et réaliser une flamme afin de personnaliser la carte QSL
F5FPI précise que l'on pourra peut-être récupérer le site de Bouloc pour le REF12.

F5FPI et ***F4CRP*** sont sortants statutaires au CA après 3 ans de mandat.
F5FPI se représente au conseil d'Administration. **F4CRP** confirme qu'il ne se représente pas.
F5FPI fait appel à de nouvelles candidatures, mais personne d'autre n'est candidat.

F5SX nous présente un petit récepteur déca de marque DEGEN modèle 1103 que l'on peut se procurer sur internet au prix de 60€.

F5BYL prend la parole pour nous donner les informations suivantes :

- 500 Oms de moins cette année.
- Les critiques sur le salon d'Auxerre n'ont pas eu d'effet néfaste et que les détracteurs en sont pour leur frais !
- Attention au CPL qui risque fort de générer des brouillages sur nos bandes.

Deux scrutateurs sont nommés **F1PTO** et **F1LRZ**. Nous passons aux votes sur les 5 questions avec les résultats suivants :

	OUI	NON	ABS	NUL
Approbation du rapport moral	28			
Approbation du rapport financier	26		2	
Projets et Budget 2007	26		2	
Cotisation 2007	26		2	
Candidat au conseil d'administration de F5FPI	26	1		1

La séance est levée vers 12h00 puis nous nous dirigeons vers un repas bien mérité.

Le secrétaire Eric FAUST F5RGH

Annexe : Evolution des effectifs REF12 depuis 1994

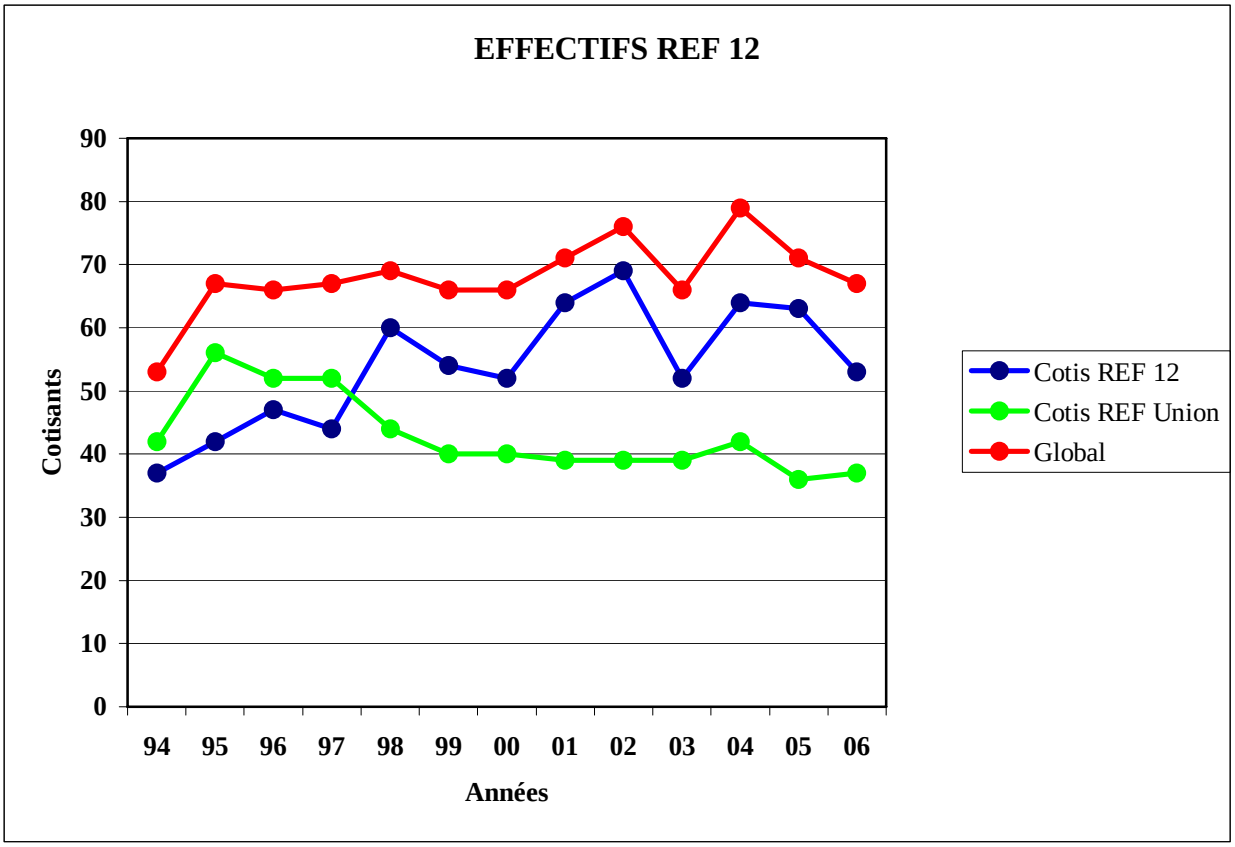

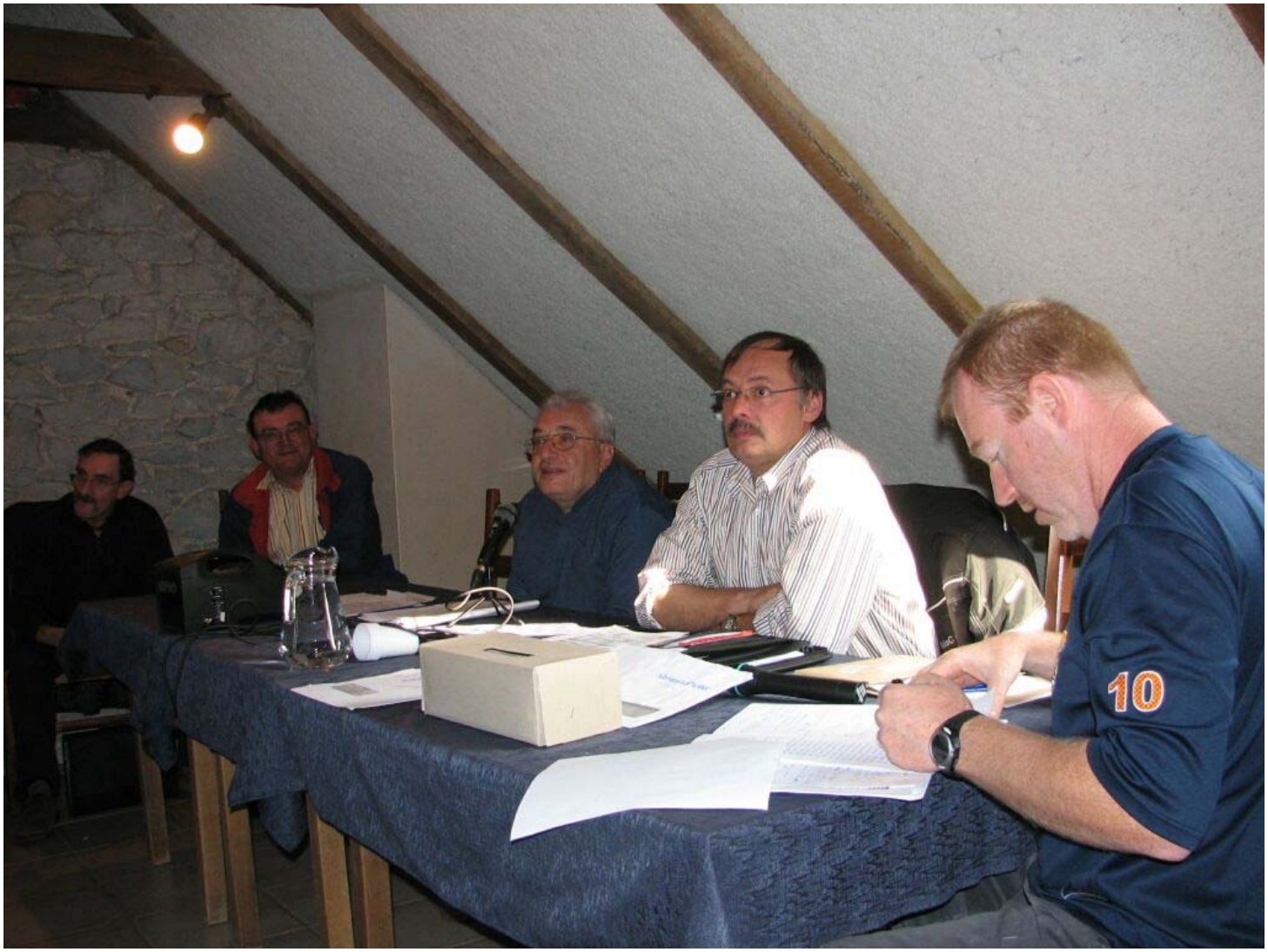

Quelques images de l'AG 2007 Laissac

CA REF 12 15 octobre 2006

La réunion a débuté à la ferme auberge du Moulin de Molènes le 15 octobre à 15h15.

Les présents :	Bach Francis	**F5FPI**
	Lajoie Michel	**F5SIZ**
	Pradel Alain	**F5UCV**
	Faust Eric	**F5RGH**
	Fabregues Serge	**F5FAB**
	Pailhories Guy	**F5BLC**

Présence du DRU F5BYL

Modification du bureau

Le bureau a examiné les perspectives actuelles et futures et a nommé, avec son accord, F5BLC trésorier adjoint. Il n'y a plus de secrétaire adjoint, ce qui n'empêchera pas les autres membres du CA d'aider le secrétaire. Le reste du Bureau est inchangé pour cette année.

Effectif 2006

Quinze OMs n'ont pas renouvelé leur cotisation au REF12 pour 2006. La situation va dans le même sens qu'au niveau national avec une perte de 500 Oms. (F5BYL). Cette situation devient inquiétante face à cette régression constante.

AG 2007

F1BZH se propose d'organiser la prochaine AG dans le sud Aveyron avec une visite éventuelle du site de Météo-France. La date sera fixée au CA du Randon.

Bulletin

Dans le prochain bulletin figurera un coupon réponse concernant sa distribution par Internet. Une économie devrait être ainsi dégagée.

F5REF

Pour les 25 ans du REF12 l'indicatif F5REF sera activé soit les 12 et 13 mai soit les 21 et 22 avril 2007 suivant accord du REF et compte tenu des ponts en mai.

Randon 2007

La date du Randon 2007 sera définie ultérieurement, A cette occasion sera fêté les 25 ans du REF12. Un apéro sera pris au pied du R4X si le temps est de la partie.

Divers

Le CA donne son accord pour la reprise de responsable DFCF département 12 par F1BZH.

La séance s'est clôturée à 16h15. Le secrétaire FAUST ERIC **F5RGH**

DEMONSTRATIONS ATV MILLAU 28 OCT 2006

Ce Samedi 28 Octobre, le Radio-Club de Millau faisait une présentation du projet ATV en cours de réalisation à son point haut de Saint-Germain. Le WX était superbe, et une liaison TV directe avec une colline distante de 5 Km fonctionnait parfaitement.

Une vingtaine d'OM , et plusieurs personnalités, dont la directrice de la MJC, ont pu apprécier tout le travail déjà réalisé. A terme, le point haut pourra relayer les images venant du Sud Est, vers le Sud Ouest, et inversement, permettant une extension du réseau ATV du Grand Sud.

CR « Visite à Friedrichshafen »

Friedrichshafen, pas facile à prononcer comme nom, une destination pour touristes, un lieu de villégiature à la mode et pour nous, La Mecque Européenne des salons Radioamateurs.
Depuis quelques années, l'envie de voir me titillait. En 2005 un voyage organisé par des OM d'Auvergne, n'avait pas abouti, du moins à ce que je sais. Cette année un projet avec ceux du 31 et du 09 est tombé à l'eau rapidement, je ne sais pour quelle raison, les e.mails que j'ai envoyé sont restés sans réponse et c'est Francis F5FPI qui a annoncé un dimanche matin que la sortie ne se ferait pas… Du coup, la frustration aidant les décisions, je me suis dit que ce n'était pas si loin que ça et que je n'avais besoin de personne. Nous voilà donc, jeudi 22 juin au soir, au volant du push-pull sur la route du nord-est.
La seule difficulté du voyage est d'atteindre Séverac, après cela il suffit de patienter une journée sur l'autoroute et d'en sortir au bon moment, juste pour emprunter le ferry du lac de Constance.

Le centre d'exposition est facile à trouver, le trajet est fléché dès l'approche à grand renfort de « Internationale Amateurfunk », les OM allemands font ça très bien, nul besoin de maîtriser la langue de Goethe.
Une nuit agitée plus tard, samedi matin donc, à 9 heures précises, la marée humaine se presse sur les portes automatiques, et s'éparpille immédiatement vers les halls d'exposition. Ne sachant pas comment est organisé le salon, nous suivons le mouvement et nous nous retrouvons dans le hall principal, le A1, celui où se trouvent les exposants professionnels. 140 exposants, 500 ou 600 marques représentées, du dernier transceiver à la collection complète du petit radioamateur en trois volumes reliés, tout y est. Si vous cherchez un tube Russe exotique, neuf et garanti, c'est là qu'il faut aller. Si vous voulez vous faire tatouer un tee-shirt avec F1bla bla bla, pas de problème, ils sont plusieurs à se disputer les clients…
Le grand hall abrite aussi toutes les associations. De nombreux pays sont représentés, la Finlande, l'Italie, la Suède, la Grande Bretagne…. Les HA, ON, EI,….les USA avec l'ARRL, l'Esperanto, les clubs des nostalgiques amateurs de récepteurs à galène…. la France n'est pas en reste, j'ai noté la présence du REF et du Cliperton DX Club, ces derniers n'étaient pas tout à fait remis d'une soirée passablement arrosée où, m'ont-ils dit, ils avaient consolidé l'amitié Franco-Américaine….HI

Pour le midi, il y a ce qu'il faut sur place, fast food ou repas comme à la maison et les tarifs sont raisonnables. A propos du tarif, l'entrée coûte 7 euros par jour ou 13 euros pour les trois jours. Les parking sont payants, 3 euros par jour.

Une fois restaurés nous sommes allés visiter les autres halls d'exposition. Les B1, B2, B3 sont réservés au matériel neuf et d'occasion présentés par des exposants en majorité non-professionnels. Les halls sont immenses, je n'ai pu visiter le troisième que le lendemain matin. J'ai évalué à un kilomètre par hall, la longueur des rayons d'exposition. Il y a beaucoup de matériel mais il vaut mieux savoir ce que l'on cherche… et s'y tenir, sauf si votre véhicule est un utilitaire… J'ai trouvé des trucs insolites, des chutes de téflon pas cher, des CD enregistrables au poids, des appareils de mesures presque-comme-neuf, des dizaines de pioches, en bois, en fer, en plastique, en boîte tupperware, des qui vont sur les genoux. Beaucoup de matériel militaire aussi, un casque à pointe, des trépieds de pointage pour l'artillerie, des jumelles infra-rouge, un bric à brac invraisemblable, toute la panoplie des câbles coaxiaux, jusqu'aux diamètres « tube sanitaire » avec les raccords qui vont bien….Difficile de ne pas trouver son bonheur.

Question hébergement, c’est plus compliqué, du moins pour ceux qui souhaitent dormir à l’hôtel. Les tarifs sont accessibles, de 60 à 100 euros par personne mais les chambres sont réservées d’une année sur l’autre. Il ne faut pas hésiter à réserver très tôt ou à faire quelques kilomètres le soir après la visite au salon. Il y a aussi un immense parking réservé aux tentes, caravanes et camping-cars, c’est là que nous étions. L’ambiance est pour le moins très radio, en croirait la finale du concours de pêche tant le nombre d’antennes verticales qui dépassent est important. J’y ai rencontré plusieurs français, il semble qu’il y ait une allée par nationalité, la nôtre était à peu près au milieu du parking, facile à trouver avec son drapeau bleu blanc rouge.

Le lendemain dimanche, j’ai fini le tour du salon, j’ai complété mes achats et fait quelques photos. Dès 10 heures, certains exposants commencent à plier. Freidrichshafen dure trois jours, du vendredi au dimanche mais à l’image de nos salons, c’est au début qu’il faut y être. Nous sommes rentrés par la Suisse comme à l’aller, le lundi soir nous étions à Villefranche sans encombre après moins de 1600 km au total.

Au fait, l’an prochain si l’envie s’en fait sentir, pourquoi pas ensemble une sortie au plus grand salon européen de la radio ?

Guy F5BLC

SONORISATION

VIDEO

ECLAIRAGES

E.D.S

VENTES & LOCATION

FOURNITURES

ELECTRONIQUES

Pôle informatique
Ave de la Gineste 12000 RODEZ
Tél. 05 65 68 38 29
Fax.05 65 68 52 85

Heures d'ouverture : mardi – vendredi : 9h – 12h / 14h – 19h
samedi : 9h -12h / 14h – 18h

Web : http://www.E-D-S.fr

email : edselectronique@wanadoo.fr

APPEL A COTISATION 2007 REF-UNION

BULLETIN D'ADHÉSION 2007

Cette adhésion donne droit à tous les services du REF-UNION

Adhésion par le web avec paiement sécurisé par carte bancaire :
http://www.ref-union.org/adhesion/

Le REF-Union est une association reconnue d'utilité publique autorisée à recevoir les dons.
Pensez-y, c'est une bonne façon d'aider l'association dans ses actions de défense et de promotion du radioamateurisme en outre vous pouvez déduire jusqu'à 50 % du montant de ce don de votre impôt sur le revenu.

COTISATION INDIVIDUELLE

❒ France .....58,50 €
❒ CEE/DOM-TOM/étranger(1) .....70,00 €

DEMI-COTISATION INDIVIDUELLE

Elle est accordée aux handicapés physiques, aux conjoints des membres cotisants, aux étudiants français de moins de 25 ans, aux apprentis et aux OM & YL en grande difficulté.
Merci de joindre un justificatif récent avec un courrier de demande.

❒ France .....29,75 €
❒ CEE/DOM-TOM/étranger(1) .....40,75 €

Numéro REF : .....
Indicatif : .....
Nom : .....
Prénom : .....
Adresse : .....
.....
Code postal : .....
Ville : .....
Téléphone : .....
Adresse e-mail : .....
Date de naissance : .....
Profession : .....
❒ **Don au REF-Union : ..... €**
(1) supplément affranchissement pour 1 an 11,50 €

COTISATION FAMILIALE

❒ France .....90,00 €
❒ CEE/DOM-TOM/étranger(1) ....101,50 €

Cotisation avec service d'une revue Radio-Ref pour couple et/ou enfants vivants sous le même toit.
Remplir un bulletin pour chacun des membres de la famille.

IDENTIFIANT-ÉCOUTEUR

L'administration ne délivrant pas d'identifiant d'écouteur : le REF-Union vous propose ce service.
Choisissez et cochez une option :
❒ cotisation individuelle
❒ demi-cotisation individuelle
▪ Carte d'écouteur GRATUITE renouvelable annuellement avec la cotisation
❒ Demande ou renouvellement de l'identifiant écouteur :.....

NOMENCLATURE

En application de la loi du 6 janvier 1978 relative à l'informatique, fichiers et libertés, les informations que nous vous demandons de porter sur ce bulletin sont nécessaires pour apprécier votre demande et sont exclusivement destinées au REF-Union. Sauf demande expresse de votre part (case à cocher ci-dessous) votre indicatif, vos noms, prénoms, adresse et e-mail seront reproduits dans les nomenclatures de l'association. Vous pourrez, si vous le souhaitez, faire rectifier ces informations en cas d'erreur ou d'omission en faisant la demande par écrit auprès du secrétariat du REF-Union ou par email à :
nomenclature-ref@ref-union.org

❒ **Je ne souhaite pas que mon e-mail figure dans la nomenclature.**
❒ **Je ne souhaite pas que mon adresse figure dans la nomenclature.**

RÈGLEMENT À RETOUNER À : REF-UNION - BP 77429 - 37074 TOURS CEDEX 2 - Tél : 02 47 41 88 73 - Fax : 02 47 41 88 88

❒ **Je règle par mandat cash à l'ordre du REF-Union, service disponible dans tous les bureaux de Poste en France dans les DOM, en Andorre et à Monaco.** *(obligatoirement accompagné du présent bulletin).*

❒ **Je règle par chèque bancaire ou postal à l'ordre du REF-Union** *(obligatoirement accompagné du présent bulletin).*

❒ **Je règle par carte bancaire.** **Type de carte :** ❒ carte bleue ❒ Visa ❒ Mastercard

N° |_|_|_|_| |_|_|_|_| |_|_|_|_| |_|_|_|_|

Date d'expiration |_|_| / |_|_|

❒ **Je règle par prélèvement automatique**
(obligatoirement accompagné du présent bulletin et d'un relevé d'identité bancaire (RIB), postal (RIP) ou de caisse d'épargne (RICE)).

Obligatoire
Date :
Signature :

APPEL A COTISATION 2007
REF 12

Mr……. Indicatif :……

Adresse ……..Tph :……..Email :……..

Adhère ou renouvelle sa cotisation au REF 12, Montant **16 Euros pour l'année 2007**.

Chèque au nom du REF12 à adresser à notre Trésorier
Alain PRADEL Cité EDF Sangayrac 12460 SAINT AMANS DES COTS